

PROJETO REFORMA ESCOLA		LOCALIZAÇÃO: RUA DA CONSTITUIÇÃO, S/N VILA DE IGATÚ CEP46830-000 ANDARAÍ	
RESP. TÉCNICA NÉLIA MARIA PAIXÃO E SILVA CREA 03969-D		PREFEITURA MUNICIPAL DE ANDARAÍ 13922.570/0001-80 RUA DA GLÓRIA, 48 CENTRO	
ÁREA DO TERRENO 636,73 m²		ÁREA CONST. 444,24 m²	TAXA DE OCUPAÇÃO 70 %
ESCALA 1:100	UNIDADE cm	DATA JAN - 07	FOLHA 1

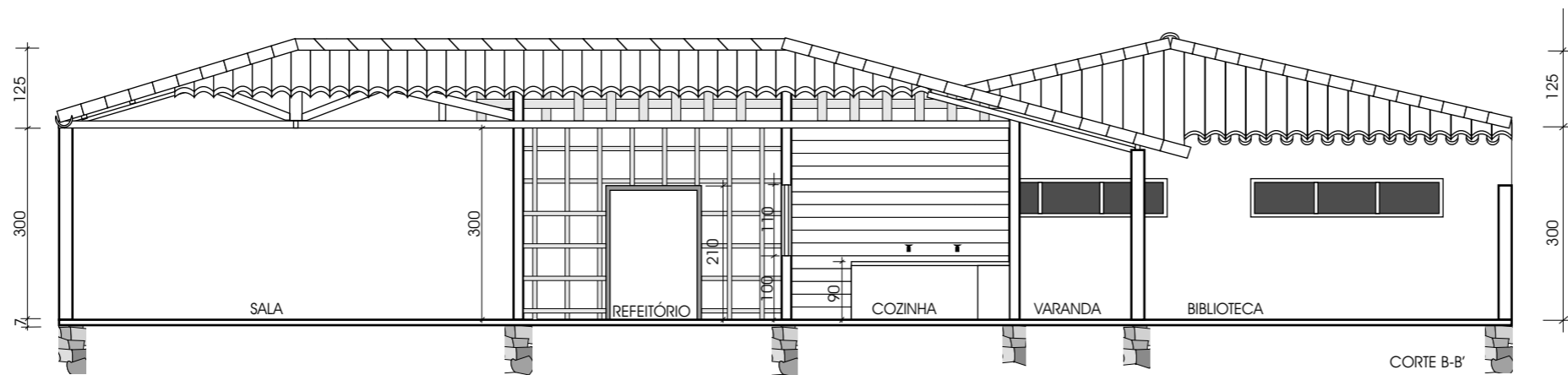

PROJETO REFORMA ESCOLA		LOCALIZAÇÃO: RUA DA CONSTITUIÇÃO, S/N VILA DE IGATÚ CEP46830-000 ANDARAÍ	
RESP. TÉCNICA NÉLIA MARIA PAIXÃO E SILVA CREA 03969-D		PREFEITURA MUNICIPAL DE ANDARAÍ 13922.570/0001-80 RUA DA GLÓRIA, 48 CENTRO	
ÁREA DO TERRENO 636,73 m ²		ÁREA CONST. 444,24 m ²	TAXA DE OCUPAÇÃO 70 %
ESCALA 1:100	UNIDADE cm	DATA JAN - 07	FOLHA 2

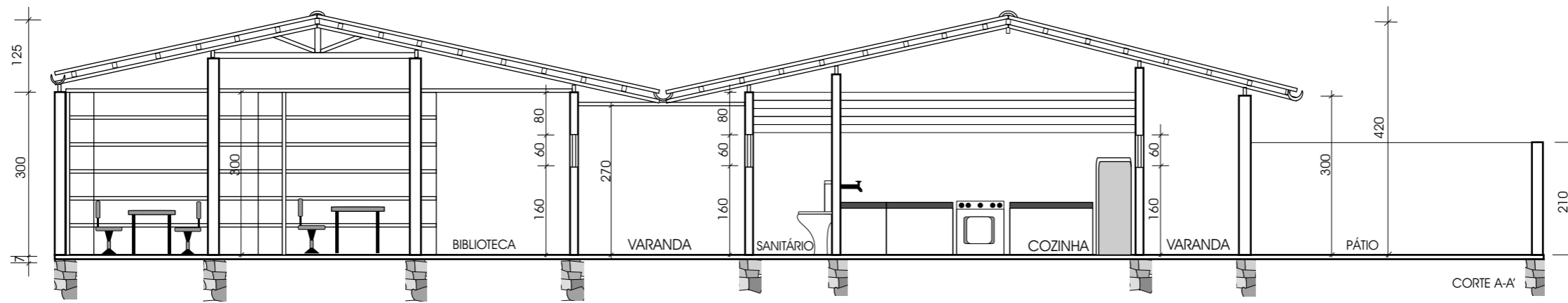
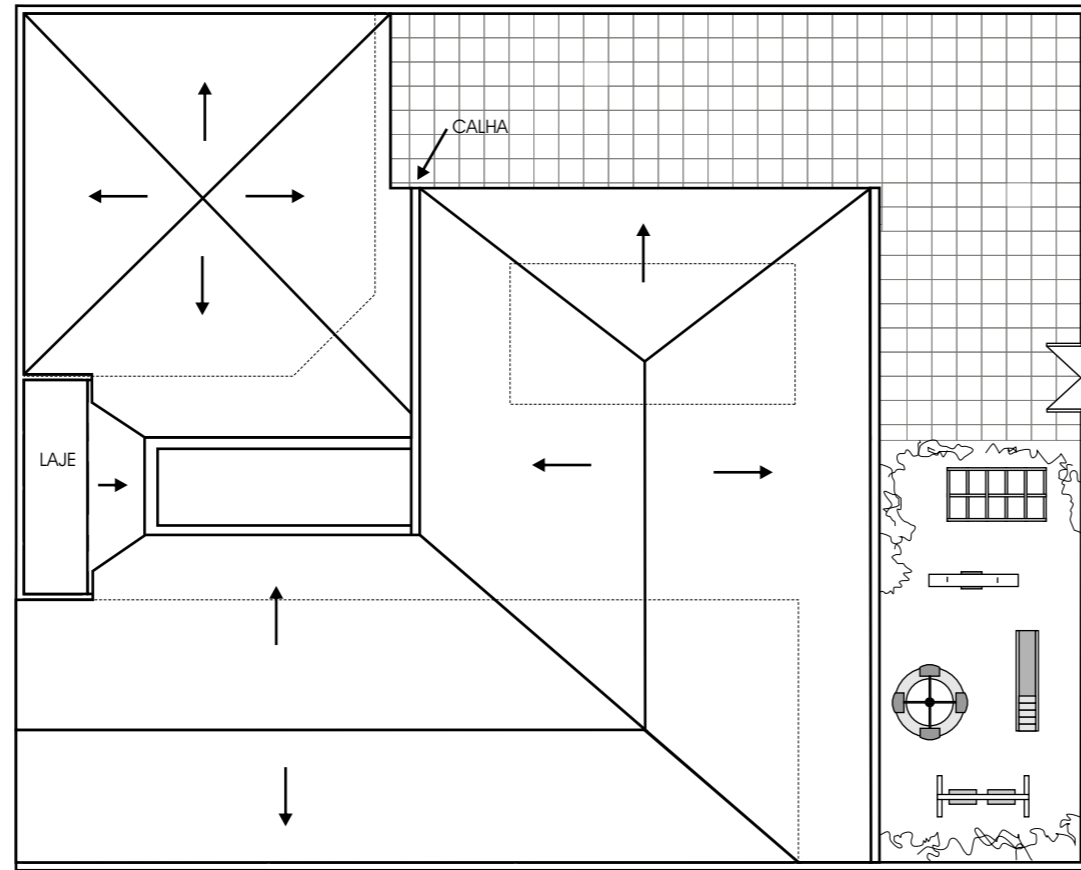

ESCALA 1:200

ESQUEMA DO TELHADO

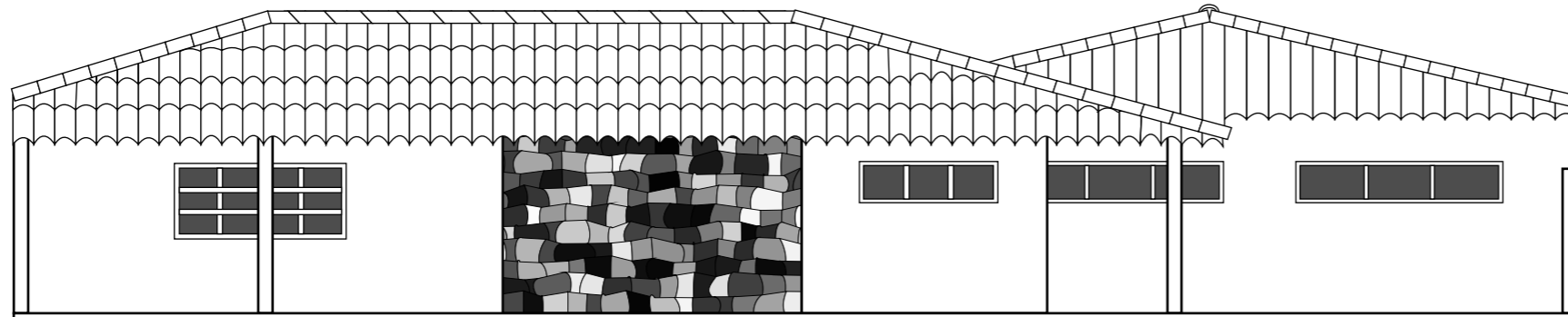

FACHADA PRINCIPAL

PROJETO REFORMA ESCOLA		LOCALIZAÇÃO: RUA DA CONSTITUIÇÃO, S/N VILA DE IGATÚ CEP46830-000 ANDARAÍ	
RESP. TÉCNICA NÉLIA MARIA PAIXÃO E SILVA CREA 03969-D		PREFEITURA MUNICIPAL DE ANDARAÍ 13922.570/0001-80 RUA DA GLÓRIA, 48 CENTRO	
		COMPUTAÇÃO GRÁFICA: WILLIAM ROBERTO RAMIRES	
ÁREA DO TERRENO 636,73 m ²	ÁREA CONST. 444,24 m ²	TAXA DE OCUPAÇÃO 70 %	
ESCALA 1:100	UNIDADE cm	DATA JAN - 07	FOLHA 3